



REDE DE SAÚDE
da Divina
Providência



DIVINA EM REDE

Informativo interno da Rede
de Saúde da Divina Providência
Ano XVIII - Nº 235 Fevereiro de 2024

Hospital Santa Isabel: 71 anos de uma nobre missão

71 ANOS

Fevereiro é sinônimo de celebração para nós, da Rede de Saúde da Divina Providência, pois é neste mês que o Hospital Santa Isabel (HSI), de Progresso, completa mais um ano de cuidado amoroso à vida das pessoas.

Querido pela comunidade, estimado pelas pessoas colaboradoras, amado pelos pacientes: assim definimos o HSI que, em 2024, chega aos 71 anos com muitos desafios e motivos para se orgulhar.

Confira os indicadores de 2023 nas páginas centrais >>

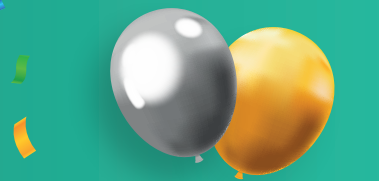

Missa em ação de graças ao HSI
Na presença da comunidade hospitalar e de Progresso, Frei Gastão Carlos Zart celebrou missa na Capela do hospital.

71 em formação
Colegas formaram o número 71, captado pelo drone oferecido por Lucas Agostini.



O evento dos **jubilados** homenageou as pessoas colaboradoras do HSI que completaram **5,10 e 15 anos de serviços prestados**. São elas:
5 anos: Giseli Cristina Marchi, Ir. Rejane Heinen, Paulo Olimpio Theves e Rejane Maria Radeucker | **10 anos:** Adriana Maria Boni, Franciele Bottega Vittorassi, Genezi Erthal Bortoletti, Ir. Joana Maria Wailand, Liamar Fatima Kunrath, Luana Caroline Lago, Marisa de Brum, Priscila Marquette de Oliveira | **15 anos:** Andreza Portaluppi de Oliveira, Vanessa Zuffo Bozzetti, Dr. Vito Luiz Iorra.

Gestão 2023

Principais indicadores de 2023.

Demais informações e levantamentos, acesse o site ds RSDP, clique em "Gestão", depois em "Indicadores".

INDICADORES DE ESTRUTURA

563

Leitos

HD 186

HE 130

HI 141

HSI 50

HSJ 56

493

Leitos Unidades de Internação

HD 146

HE 110

HI 131

HSI 50

HSJ 56

46

Leitos Unidade de
Terapia Intensiva Adulta

HD

26

HE

10

HI

10

24

Leitos Unidade de Terapia
Intensiva Neonatal

HD

14

HE

10

25

Salas Cirúrgicas

HD

12

HE

5

4

HI

2

HSI

2

HSJ

12

Consultórios de Urgência
e Emergência

HD

4

HE

4

HSI

2

HSJ

2

46

Consultórios Ambulatoriais

7

ATNC

11

HD

8

HE

HI

9

HSI

1

HSJ

10

7

Salas de Parto

HD

4

HE

2

HSJ

1

3.392*

Total de pessoas
colaboradoras (RSDP)*

APS

596

HD

1473

HE

429

HI

567

HSI

69

HSJ

177

SEDE

81

2.516*

Profissionais Assistenciais
(do total de colaboradores da RSDP)*

APS

558

HD

1.122

HE

274

HI

434

HSI

36

HSJ

92

2.207

Corpo Clínico

HD

1.959

HE

130

HI

47

HSI

18

HSJ

53

ÍNDICE DE SATISFAÇÃO:

HD

80,6%

HE

97,9%

HI

95,05%

HSI

98%

HSJ

99%

MÉDIA

94,11%



Total de atendimentos:
15.795
Procedimentos realizados:
42.756

SATISFAÇÃO:

100%

64,15% (média)

Taxa de ocupação operacionais e dos leitos



30.802
Cirurgias

HD **16.435**

HE **5.020**

HI **5.456**

HSJ **3.891**

3.909
Partos

HD **2.781**

HE **776**

HSJ **352**

28.337

Total de Internações

HD 11.184 HE 6.151

HI 5.796 HSI 1.137

HSJ 4.069

5,16 dias

Tempo Médio de Permanência (dias)

HD 5,7 HE 4,64

HI 6,45 HSI 5,64

HSJ 3,35

39min

Média de Espera na Emergência até o 1º Atendimento

HD 35min HE 48min

HSI 38min HSJ 36min

3h24

Média de Permanência na Emergência

HD 2h08 HE 5h28

HSI 3h08 HSJ 2h52

457.538

Consultas Ambulatoriais

APS **325.286** HD **28.963**

HE **13.014** HI **78.651**

HSI **1.992** HSJ **9.632**

88.624

Consultas Urgência e Emergência

HD **41.529** HE **21.899**

HSI **3.799** HSJ **21.397**

236.755

Sessões de Fisioterapia

HD **118.185** HE **46.496**

HI **97.760** HSI **2.337**

HSJ **3.977**

5.371

Atendimentos em psiquiatria

HSJ **5.371**

2.414

Tratamento onco/hemato e reumatológico

HD **2.414**

10.373

Exames Endoscópicos

HD **9.487** HE **302**

HI **18** HSJ **566**

588.381

Exames Laboratoriais

HD **352.328**

HE **114.651**

HI **90.352**

HSI **9.147**

HSJ **21.903**

153.339

Exames Radiológicos

HD **54.826**

HE **37.970**

HI **43.928**

HSI **4.791**

HSJ **11.824**

17.915

Exames Cardiológicos

HD **8.136**

HE **2.711**

HI **5.049**

HSI **286**

HSJ **1.733**

APS
Atenção Primária à Saúde

SATISFAÇÃO: **64%**

*Atendimentos odontológicos: **84.138**

*Visitas domiciliares: **16.169**

CONSULTAS: **325.286**

Campanha da Fraternidade 2024: "Vós Sois Todos Irmãos e Irmãs"



A Campanha da Fraternidade, promovida pela Conferência Nacional dos Bispos do Brasil (CNBB), busca mobilizar a sociedade em torno de temas relevantes para a reflexão e ação, à luz da fé cristã. Neste ano, tem como tema, a "Fraternidade e amizade social" e, como lema, "Vós sois todos irmãos e irmãs" (cf. Mt 23,8).

A Campanha da Fraternidade tem os seguintes objetivos:

I Despertar o espírito comunitário e cristão no povo de Deus, comprometendo, em particular, os cristãos na busca do bem comum;

I Educar para a vida em fraternidade, a partir da justiça e do amor, exigência central do Evangelho;

I Renovar a consciência da responsabilidade de todos pela ação da Igreja na evangelização, na promoção humana, em vista de uma sociedade justa e solidária.

O tema deste ano nos convida a exercer a fraternidade e a amizade social, buscando uma Rede solidária, que leva o bem ao próximo.



Fevereiro foi um mês especial para três das nossas Irmãs da Divina Providência, que completaram 60 e 65 anos de Vida Religiosa Consagrada.

Ir. Ilani Maria Reis dedica-se ao Divina há 35 anos. Atuou na UTI, no Centro Obstétrico, no Centro Cirúrgico. Foi, por 15 anos, Diretora da Enfermagem e, há 5, é Diretora Institucional. Uma jornada muito inspiradora que completou 60 anos.

Ir. Maria Clara Mueller tem 43 anos de exercício contábil, seja na SSDP ou no HD. Foi responsável técnica, contadora e, hoje, é tesoureira da Sociedade Sulina. São 60 anos de dedicação e colaboração com a missão da saúde.

Ir. Elise Sehnm é coordenadora da Pastoral da Saúde do Hospital Divina desde 1987. Além disso, integra o grupo do Carisma, levando mais fé, reflexão e a Palavra da Providência às pessoas colaboradoras. Ela completou 65 anos de uma escolha que transformou a sua existência: a vida religiosa consagrada.

HSF em processo de integração na RSDP

O Hospital Sagrada Família, (HSF) de São Bento do Sul, Santa Catarina, está, desde o ano passado, em processo para integrar a Rede de Saúde da Divina Providência.

Em sua estrutura hospitalar tem como atendimento prioritário os usuários do Sistema Único de Saúde – SUS. Conta, atualmente, com 88 leitos, desses, 10 de Terapia Intensiva. E referência em serviços de Unidade de Terapia Intensiva – UTI, para Rio Negrinho, Campo Alegre, Corupá e demais municípios que estão interligados e beneficiados pelos serviços do sistema SAMU.



Compromissos das Irmãs da Divina Providência para os próximos 5 anos

Em encontro realizado de 21 a 31 de janeiro, ficou confirmada a unificação das Províncias das Irmãs da Divina Providência no Brasil. Um conjunto de decisões, ali assumidas, orientarão a vida e a missão das Irmãs e das atividades nas diferentes áreas de atuação nos próximos 5 anos. Algumas delas dizem respeito à vida e/ou às estruturas da Congregação. Outras se inserem na Rede e orientam os compromissos com o Carisma da Congregação.

Causas:

- I - Testemunho místico-profético da Vida Religiosa Consagrada.
- II - Defesa e cuidado da vida e do direito dos pobres, minorias, excluídos/as e vulneráveis.
- III - Ecologia Integral e cuidado da Casa Comum.

Prioridades:

- I - Identidade, comunhão e estrutura organizacional da Província.
- II - Itinerário formativo da Província.
- III - Redimensionamento e ressignificação da missionariedade.

Horizonte 2024-2029:

"Como Vida Religiosa Consagrada artesã do cuidado e peregrinas da esperança, no dinamismo pascal das Mulheres da Aurora, seguimos Jesus Cristo, e juntas nos comprometemos na defesa da vida. Somos sinal da Providência!"



Missa de encerramento do Capítulo da Província das Irmãs da Divina Providência.

Rede lança o Planejamento Estratégico 2024/2026

A RSDP lançou, no dia 6 de fevereiro, em evento híbrido, o Planejamento Estratégico de 2024 a 2026. Construído a várias mãos por integrantes de todas as unidades, o lançamento foi acompanhado, presencialmente, em Porto Alegre e on-line pelas pessoas colaboradoras da RSDP.

Propósito	Cuidado amoroso à vida
Missão	Concretizar o Carisma da Congregação das Irmãs da Divina Providência no cuidado da saúde, principalmente às pessoas mais necessitadas.
Visão	Ser uma rede sustentável, que entrega serviços de saúde com qualidade e segurança no cuidado amoroso à vida.
Valores	Fé Cristã, Sinodalidade, Integridade, Responsabilidade Socioambiental, Solidariedade, Humanização e Equidade.



Alegria e emoção na formatura dos residentes médicos de 2024

Em uma cerimônia acolhedora e com muita emoção, ocorreu a Formatura das Turmas do Programa de Residência Médica em Ortopedia/Traumatologia do Hospital Independência, de Psiquiatria; do Hospital São José, de Arroio do Meio, e da Clínica Médica, do Hospital Divina, de Porto Alegre. Desejamos aos formandos sucesso e, assim como disse a presidente da Sociedade Sulina Divina Providência, Ir. Inês Pretto, que "levem adiante, em suas jornadas, o aprendizado do cuidado amoroso à vida".

PARABÉNS AOS FORMANDOS, SEUS FAMILIARES, SEUS AMORES E SEUS PRECEPTORES!!!

Destacamos os nomes destes novos especialistas: Fabiane Pizzatto Xaubet, Gabriel Sant'Anna Furtado, e Jonathan de Araújo Teixeira (Ortopedia/Traumato); Estefânea Catherine Coltro, Lóren Fontinhas Faccin, Sâmara da Costa Becker e Vanessa Rank (Psiquiatria); Alaide Mezalira Gusso, Ana Carolina Foscarini e Daiane Mattje Rodrigues (Clínica Médica).