



Hospital
Sagrada Família



AQUI A
PRIORIDADE
É VOCÊ

CRESCIMENTO

TRANSPARÊNCIA

IMAGEM

ASSISTÊNCIA



BALANÇO 2022

SOCIAL



Hospital
Sagrada Família



Nossas Especialidades

- Anestesiologia
- Bucomaxilofacial
- Cardiologia
- Cirurgia Cabeça e Pescoço
- Cirurgia Geral
- Cirurgia Oftalmológica
- Cirurgia Oncológica
- Cirurgia Torácica
- Cirurgia Vascular
- Clínica Geral
- Crônicos
- Cuidados Paliativos
- Dermatologia
- Estomaterapia
- Gastroenterologia
- Ginecologia
- Mastologia
- Nefrologia
- Neonatologia
- Neurocirurgia
- Neurologia
- Obstetrícia Cirúrgica
- Obstétrica Clínica
- Oncologia
- Ortopedia
- Otorrinolaringologia
- Pediatria Clínica
- Pneumologia
- Radiologia
- Urologia



Aceitamos os Convênios



SAGRADA FAMÍLIA

PANORAMA | 2022



ENTIDADE FILANTRÓPICA
SEM FINS LUCRATIVOS



ATENDIMENTO PRIORITÁRIO USUÁRIOS SUS
CONTRATO PRESTAÇÃO DE SERVIÇOS Nº 046/2022

109

LEITOS | sendo 10 UTI

391

COLABORADORES

+100

MÉDICOS ATUANTES
MENSALMENTE

4,5
MIL

MÉDIA DE ATENDIMENTOS/MÊS
URGÊNCIA E EMERGÊNCIA (2022)



REFERÊNCIA

ATENDIMENTOS



INTEGRANTE DA RUE | UTI | 2013

10 Leitos Sus - SISREG

MATERNIDADE | BAIXO RISCO

Atendimentos São Bento do Sul | Campo Alegre

ONCOLOGIA

Referência para 7 municípios

- São Bento do Sul
- Campo Alegre
- Rio Negrinho
- Mafra
- Itaiópolis
- Papanduva
- Monte Castelo





ECOGRAMA

Gestão Compartilhada

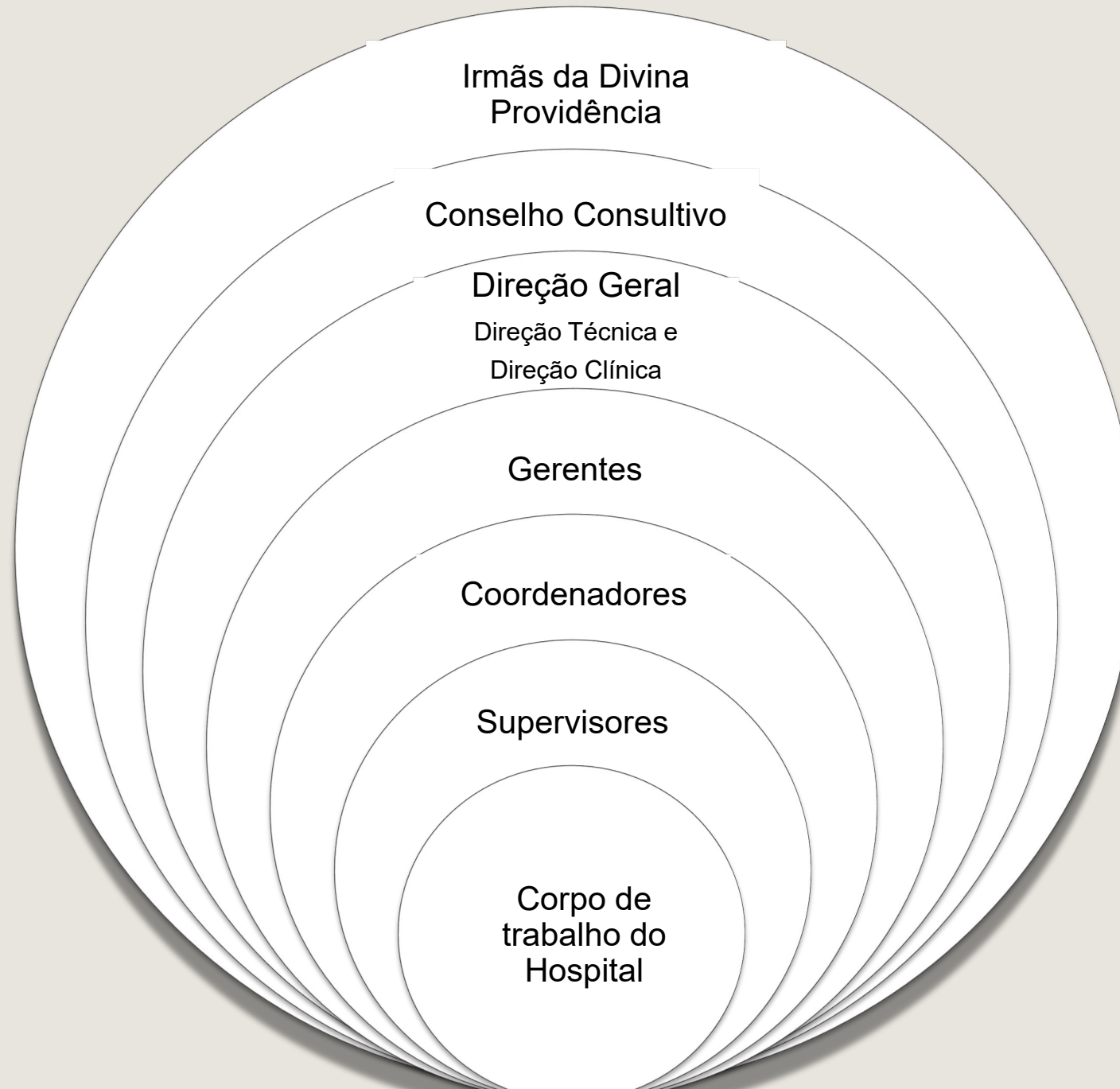

ESTRUTURA DE TRABALHO





**CONSELHO
CONSULTIVO**
2022

01 Oscar J. Fernandes Júnior

02 Irineu Weihermann

03 Alexandre Wiggers

04 Marcos Antônio Muller



PLANEJAMENTO ESTRATÉGICO

2022 | 2024

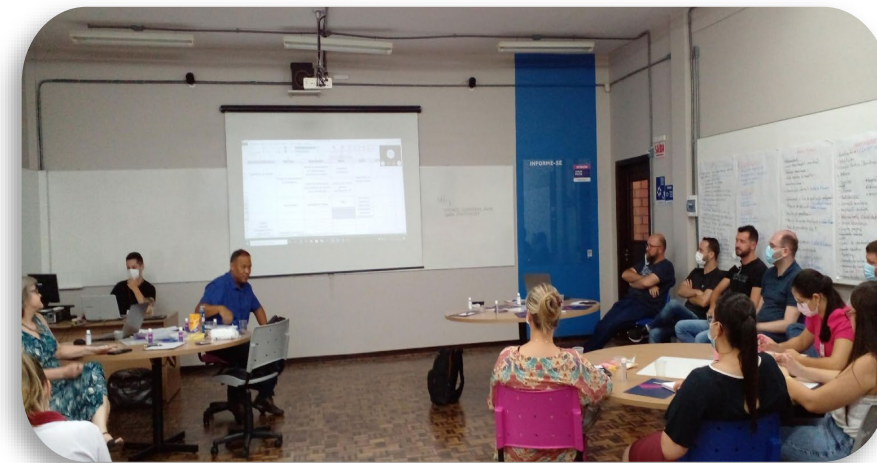

Com o objetivo de ser cada vez mais reconhecido pela região e na busca da qualidade e ampliação dos serviços prestados, a instituição realizou em Janeiro/2022 o Planejamento Estratégico para os anos de 2022, 2023 e 2024.



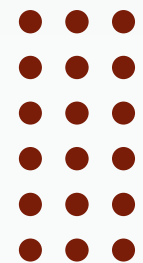

PERSPECTIVAS FINANCEIRAS

- . Resultado Financeiro
- . Faturamento de convênios
- . Redução de custos
- . Aumento de receitas
- . Investimentos



PERSPECTIVA DE PROCESSOS INTERNOS

- . Acreditação
- . Tempo de Faturamento
- . Habilitações
- . Cuidado centrado no paciente
- . Automatização de processos



PERSPECTIVA DO CLIENTE

- . Experiência do cliente
- . Imagem
- . Comitê consultivo
- . Ampliação de crescimento
- . Ampliação de crescimento - 2ª etapa
- . Novos Serviços



PERSPECTIVA DE CRESCIMENTO E APRENDIZADO

- . Clima e Desempenho Organizacional

MAPA ESTRATÉGICO

PERSPECTIVAS



ATENDIMENTOS

2022

• **7.458** INTERNAÇÕES

78,75% destas internações foram
SUS, que representam **5.873**
pacientes.

• **4.975** CIRURGIAS

68,20% destas cirurgias foram
SUS, que representam **3.393**
pacientes.

URG/EMG E **71.325**
AMBULATORIAL

82,75% destes atendimentos
foram SUS, que representam
59.023 pacientes.

PARTOS **963**

80,37% destes partos
foram SUS, que representam
774 pacientes.

DESEMPENHO

2022



18.716

EXAMES DE
RAIO-X

122.227

EXAMES
LABORATORIAIS

11.843

EXAMES DE
IMAGENS



RECEITAS

2022

TOTAL

R\$ 48.942.944,53



SUBVENÇÕES E DOAÇÕES
R\$ 25.825.273,98



CONVÊNIOS
R\$ 5.896.309,28



PARTICULARES
R\$ 3.625.923,92



DEDUÇÕES DA RECEITA (-)
- R\$ 405.312,31



PRODUÇÃO SUS
R\$ 13.688.889,49



OUTRAS RECEITAS
R\$ 311.860,17

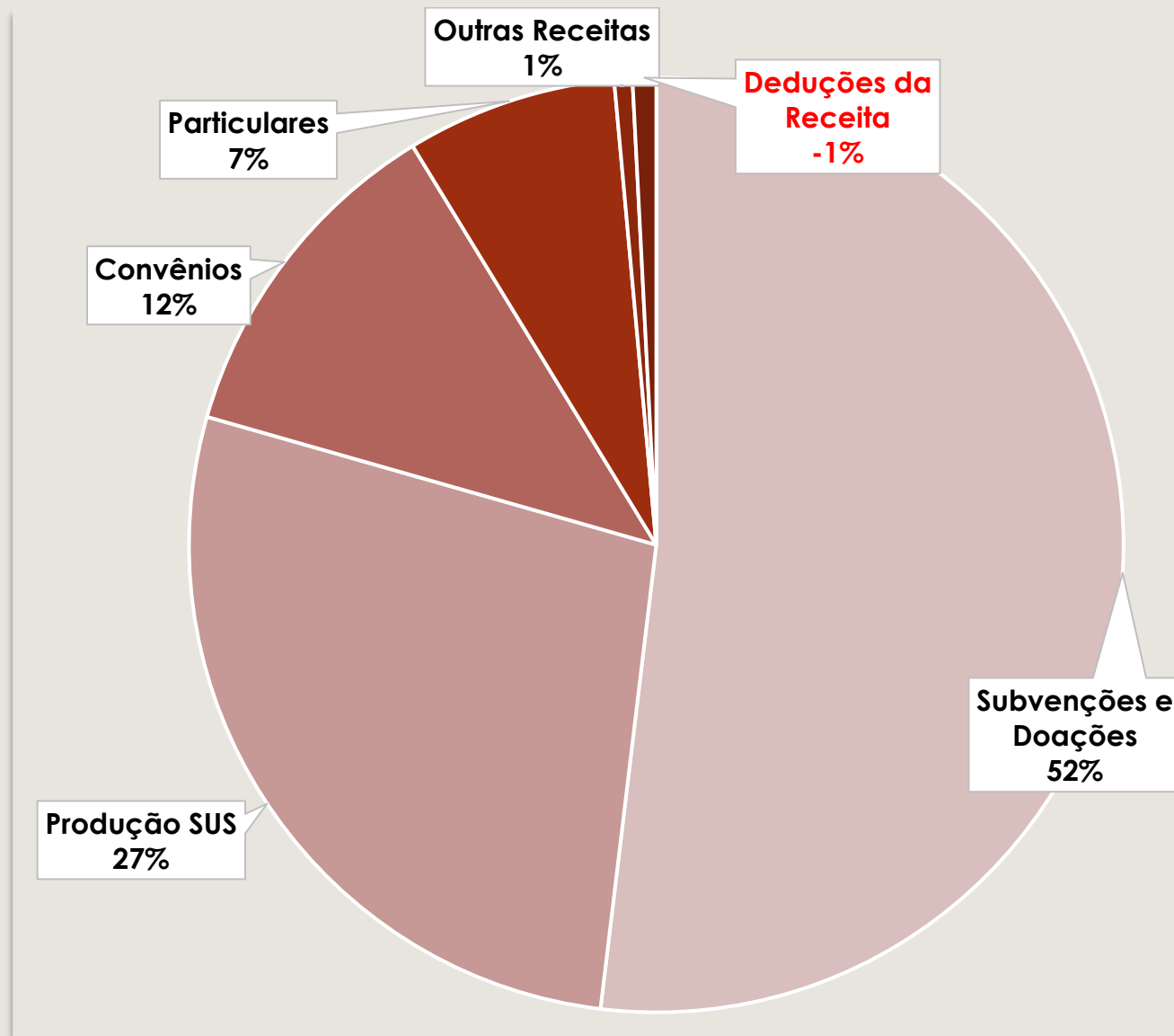

RECURSOS PÚBLICOS 2022

TOTAL R\$ 37.005.648,28

CONTRATO 049/2019
CONTRATO 046/2022 **R\$ 27.574.367,28**

POLÍTICA HOSPITALAR
CATARINENSE - PHC **R\$ 8.010.000,00**

EMENDAS
PARLAMENTARES **R\$ 250.000,00**

RECURSO MUNICIPAL
PARA COMPRAS DE
EQUIPAMENTOS **R\$ 150.000,00**

RECURSO SES
CIRURGIAS ELETIVAS **R\$ 568.350,00**

EMENDAS
PARLAMENTARES
PARA EQUIPAMENTOS **R\$ 452.931,00**

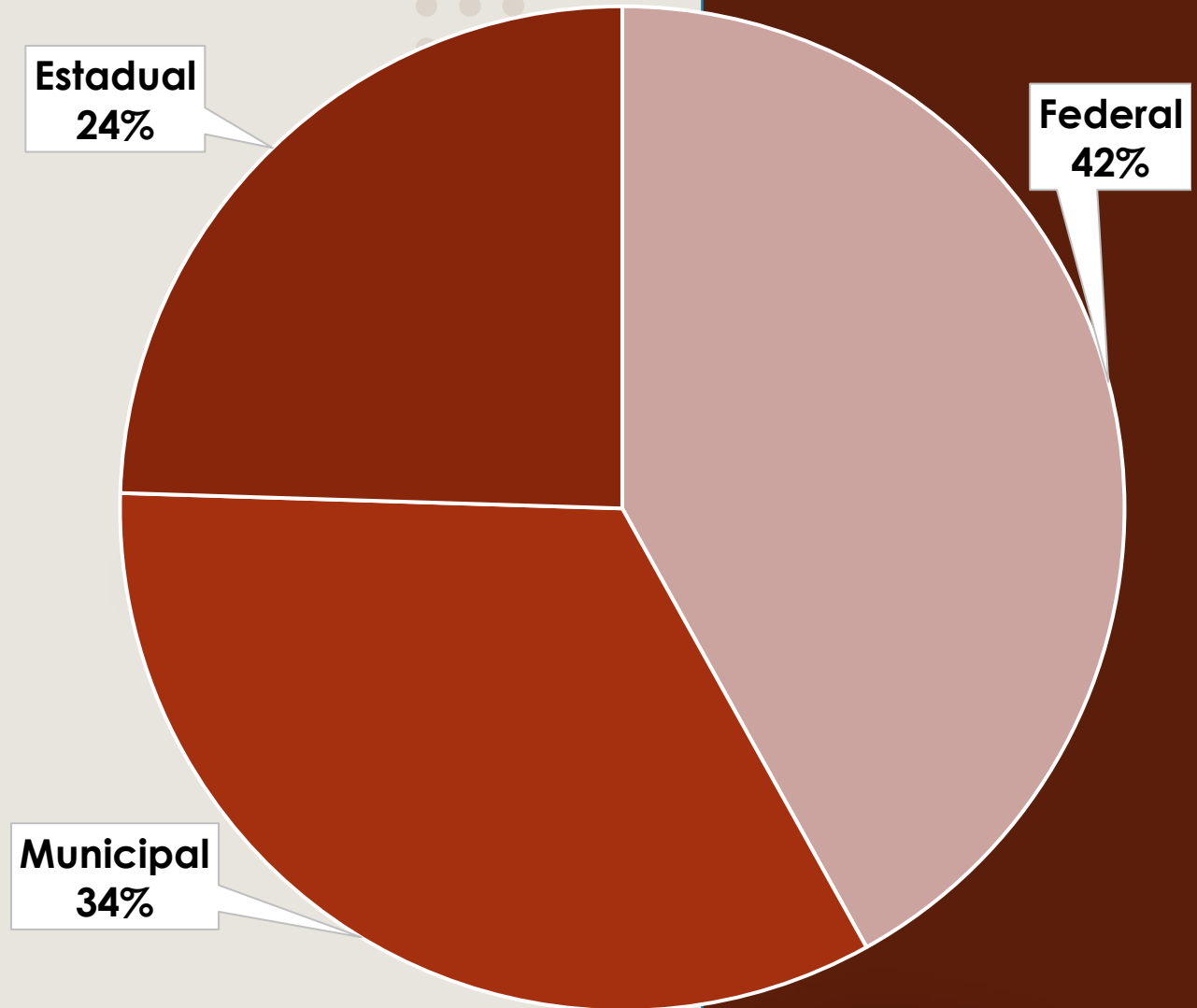

PARLAMENTARES

EMENDAS 2022



Dep. Fed. Gilson Marques
NOVO/SC

R\$ 250.000,00
EQUIPAMENTOS



Dep. Fed. Rodrigo Coelho
PODE/SC

R\$ 250.000,00
CUSTEIO



Dep. Fed. Coronel Armando
PL/SC

R\$ 200.000,00
EQUIPAMENTOS

PARLAMENTARES

EMENDAS 2022



Dep. Fed. Gilson Marques
NOVO/SC

R\$ 250.000,00
EQUIPAMENTOS

EMENDA PROGRAMADA PARA EQUIPAMENTOS

35 Camas Hospitalares

17 Suportes de Soro

13 Mesa Auxiliar para Serviços

35 Mesa de Refeição

PARLAMENTARES

EMENDAS 2022



**Dep. Fed. Rodrigo
Coelho**
PODE/SC

R\$ 250.000,00
CUSTEIO

EMENDA PROGRAMADA PARA CUSTEIO

04 Meses (custeio de energia elétrica)

05 Meses (custeio de gás)

PARLAMENTARES

EMENDAS 2022



Dep. Fed. Coronel
Armando
PL/SC

R\$ 200.000,00

EQUIPAMENTOS

EMENDA PROGRAMADA PARA EQUIPAMENTOS

02 Monitores
Multiparâmetros

06 Kits
Laringoscópios

01 Carrinho
de Emergência

01 Mesa
Cirúrgica Elétrica

01 Aspirador de
Secreção Elétrico

01 Foco Cirúrgico
de Solo Móvel

01 Bisturi Elétrico

DISTRIBUIÇÃO

RECURSOS PÚBLICOS | 2022

TOTAL R\$ 37.005.648,28

SERVIÇOS
PROFISSIONAIS **R\$ 16.655.445,44**

SERVIÇOS
HOSPITALARES **R\$ 15.633.217,26**

SERVIÇOS DE
QUIMIOTERAPIA **R\$ 2.579.115,60**

SERV. TERCEIRIZADOS
EXAMES **R\$ 1.378.895,18**

FORNECEDORES
OPME'S **R\$ 306.043,80**

COMPRA DE
EQUIPAMENTOS **R\$ 452.931,00**

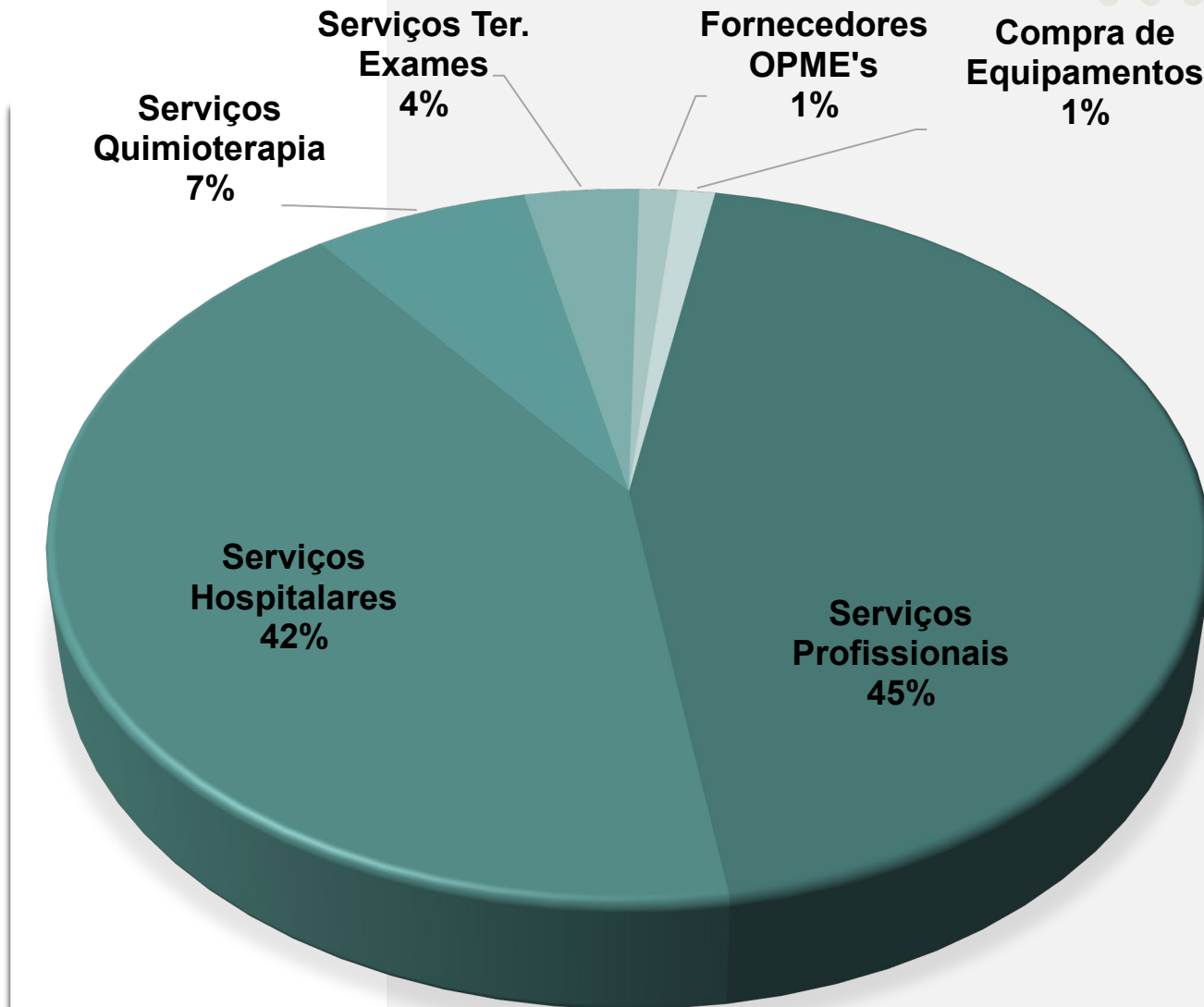

DESPESAS 2022

TOTAL R\$ 50.138.197,47

SERVIÇOS
PROFISSIONAIS **R\$ 18.434.867,30**

FOLHA DE
PAGAMENTO **R\$ 16.008.847,38**

MATERIAIS E
MEDICAMENTOS **R\$ 6.167.591,27**

CONTRATOS DE
SERVIÇOS **R\$ 5.670.965,61**

MATERIAIS DE
CONSUMO GERAL **R\$ 2.499.175,94**

OUTRAS
DESPESAS **R\$ 1.356.749,97**

DESPESAS

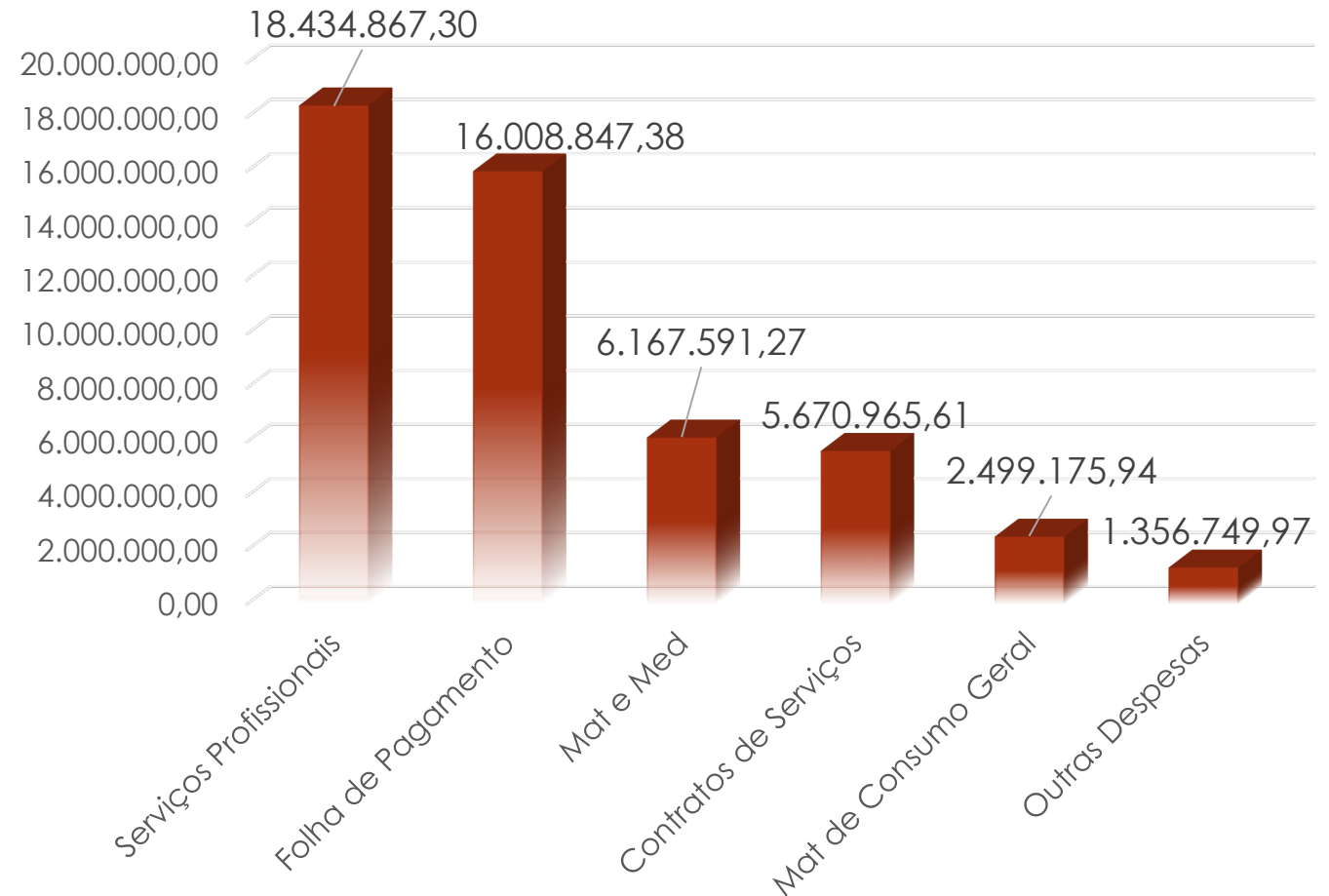

PROPORÇÃO

DESPESAS x SUS

DESPESAS

SERVIÇOS PROFISSIONAIS	R\$ 18.434.867,30
FOLHA DE PAGAMENTO	R\$ 16.008.847,38
MATERIAIS E MEDICAMENTOS	R\$ 6.167.591,27
CONTRATOS DE SERVIÇOS	R\$ 5.670.965,61
MATERIAIS DE CONSUMO GERAL	R\$ 2.499.175,94
OUTRAS DESPESAS	R\$ 1.356.749,97

TOTAL

R\$ 50.138.197,47

SUS 82,37%

R\$ 15.184.800,20

R\$ 13.186.487,59

R\$ 5.080.244,93

R\$ 4.671.174,37

R\$ 2.058.571,22

R\$ 1.298.833,26

R\$ 41.298.833,26

RESULTADO

OPERACIONAL | 2022

RESULTADO OPERACIONAL



RECEITAS	R\$ 48.942.944,53
DESPESAS	R\$ 50.138.197,47
DÉFICIT (-)	- R\$ 1.195.252,94

Obs: Depreciação e efeitos contábeis não estão aplicados.



Hospital
Sagrada Família



48,72% CONCLUÍDO

RECURSO APLICADO

R\$ 918.000,00

PREVISÃO DE
CONCLUSÃO

MARÇO/2023

1ª
ETAPA

OBRA MATERNIDADE

ANDAMENTO DO PROJETO







Hospital
Sagrada Família



AQUI A
PRIORIDADE
É VOCÊ